

Ran an die Farben! - Mottolied



1. Lue - ged wie s'Son - ne - liecht, wenn de R ä - ge denn end - lich uf - hört, hin - der
 2. We - li Farb hesch du gern? We - li pas - set am besch - te zu dir? Bisch du
 3. Bliib e - so, wie du bisch! Nimm die an - de - re so, wie sie sind! Mi - te -



feisch - te - re Wol - ke wie - der fü - re - chond, denn hei - te - rets am Him - mel o - be
 ruhig o - der wild und vol - ler Fan - ta - sie? Tuesch gern spie - le mit di - ne Frün - de
 nand, fü - re - nand cha s'Lä - be bes - ser go! Heb Sorg zu di - ne schö - ne Far - be,

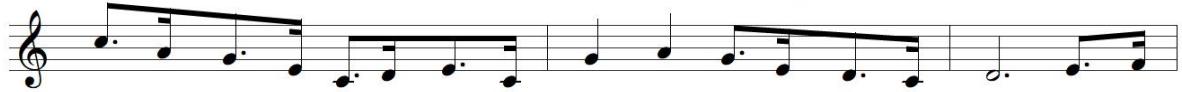

und e R ä - ge - bo - ge zeigt eus si - ni Far - be - har - mo - nie, hin - der
 o - der bisch du i de Pau - se män - gisch lie - ber gern al - lei? Bisch du
 denn gits mit den an - dre zä - me ganz es läs - sigs Grup - pe - bild! Mit - te -



feisch - te - re Wol - ke wie - der fü - re - chond, denn hei - te - rets am Him - mel o - be
 ruhig o - der wild und vol - ler Fan - ta - sie? Tuesch gern spie - le mit di - ne Frün - de
 nand, fü - re - nand cha s'Lä - be bes - ser go! Heb Sorg zu di - ne schö - ne Far - be,



und e R ä - ge - bo - ge zeigt eus si - ni Far - be - har - mo - nie.
 o - der bisch du i de Pau - se män - gisch lie - ber gern al - lei.
 denn gits mit den an - dre zä - me ganz es läs - sigs Grup - pe - bild.

Refrain, nach der 2. Strophe



Rot, vol - ler Gefühl, _____ Grün, wie d'Na - tur, _____
 Schwarz, män - gisch ernst, _____ Wiis, guet und fair, _____

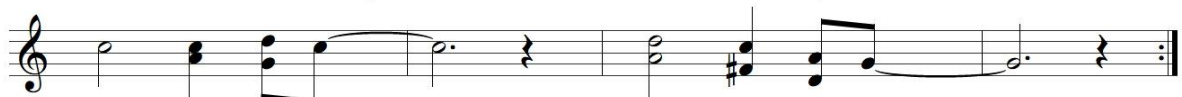

Blau, kon - zen - triert, _____ Gääl, vol - ler Freud, _____
 Brun, stark und treu, _____ Pink, wie ne Clown. _____

Schluss



Im Son - ne - liecht _____ hed's je - di Farb, _____

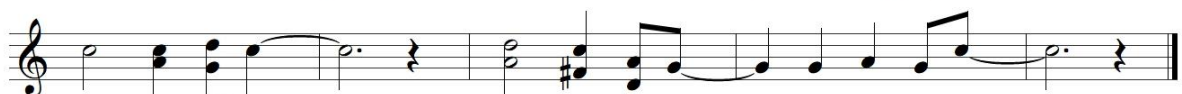

Im Son - ne - liecht _____ hed's je - di Farb, _____ hed's je - di Farb! _____